



# COBET-Dispositions-System

Software für innovative Beton- und Baustofftechnologie



**NEU.....NEU.....NEU.....NEU.....NEU.....NEU.....NEU.....NEU**

## Das COBET-Disposition-System

- ist eine Komplett-Lösung für die Prüfstelle zur Auftragserfassung, -bearbeitung und -verfolgung sowie Faktura
- beinhaltet eine Laboranten-Einsatzplanung
- steht als integrierte Lösung mit dem bewährten COBET zur Verfügung

The screenshot displays the COBET software interface. On the left, a Gantt chart shows a timeline from 09:00 to 20:00 with various colored bars representing tasks and resources. A list of names (e.g., Hessen, Grimm, Günther, D., Schieder, Ost, Süd, Beau, Drabetzki, Fischer, D., Gensicke, Gladis, N Graf, Gürtler, Jaspert, Kirchhof, Küster, Liebermann, Lorenz, Meissner, Mellwitz, Mergner, Model, B., Rohkohl, OSchmitt, Weinhold) is visible on the far left. The main window is titled 'Auftrag Detail' and contains several sections:

- Kopfdaten:** Auftrag 200254 zu Firma / NL: 1 / 101, Planstatus: Angenommen, Bestell-Nr., Priorität: normal, Proben.-Ort: Baustelle, Auftragsart: Prüfung von Frischbeton.
- Personal und Fahrzeug:** Person: 17680022 Maik Lorenz zu Firma / NL: 1 / 101 Gruppe: Süd, Bestellte Pers.-Gruppe: 4 Süd, Fahrzeug: 41 FZG 3.
- Zeiten:** A table showing planned and actual times for 'Arbeit' and 'Auftrag'.
- Kunde:** 10000568 Dyckerhoff AG, Zentrale, Biebricher Straße 69, 65203 Wiesbaden.
- Einsatzort:** 1 Dyckerhoff AG, Zentrale, Biebricher Straße 69, 65203 Wiesbaden.
- Info zum Auftrag:** An empty text area.
- Artikel-Messwerte:** A table listing items with their quantities and prices.

Art.-Pos.	Pos. im Set	LFDNr. Lief.	Artikel-Nummer	Artikel-Kurzbezeichnung	Menge	Mg.-Einh.	Einzelpreis	Positions-betrag	Rabatt-betrag	Pos.-Betrag rabattiert	Rabatt	Ra
100			732205 ch	Herstellung 1 Würfel inkl. LP	1,00	Anzahl	116,00	116,00		116,00	,00 %	
200			732001 ch	Probenahme von Frischbeton	1,00	Anzahl	,00				,00 %	
300			732231 ch	Konsistenz Frischbeton	1,00	Anzahl	22,00	22,00		22,00	,00 %	
400			732233	Best. Frischbetontemperatur	1,00	Anzahl	22,00	22,00		22,00	,00 %	
<b>Summe</b>								<b>160,00</b>		<b>160,00</b>		

### ARTIKEL- und LEISTUNGSKATALOG

- Mitgelieferte Standard-Artikel und -Leistungen
- Nutzer-definierte Erweiterbarkeit
- Kunden-spezifische Konditionen definierbar

### AUFTRAGS-DISPOSITION

- Erfassung aller in der Prüfstelle anfallenden Aufträge
- Auswahl aus vor konfigurierbarem und durch Anwenderweiterbarem Artikel- und Leistungskatalog
- Auftrags-Zuordnung zu Projekten und Laboranten

### AUFTRAGSBEARBEITUNG

- Frei definierbare Auftragsgenerierung aus Artikeln und Leistungen
- Bearbeitung der Prüfaufträge als vor definierten Prüfungen im COBET möglich



# Labor-Dispositions-System

Software für innovative Beton- und Baustofftechnologie

## DISPO-PLAN

- Grafische Tages-, Wochen- und Monatsübersicht der disponierten Aufträge
- Auftrags- und Personalkennzeichnung
- Urlaubs- und Vertretungsplanung

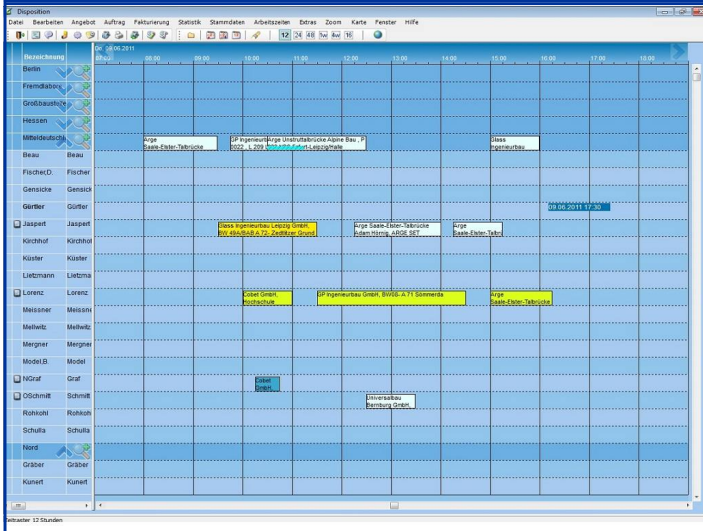

## ROUTENPLANUNG und -VERFOLGUNG

- Anhand der disponierten Aufträge und Personalszuordnung
- Darstellung in Google-Maps

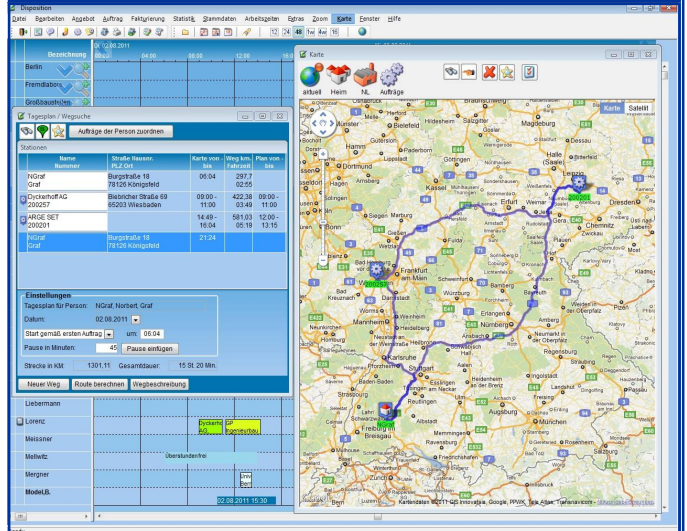

## AUFTRAGSERFASSUNG mittels MOBILER DATENERFASSUNG

- Unter Einsatz mobiler Datenerfassungsgeräte z.B. Smartphone, Tablet-PC, Notebook zur Aufnahme von Prüfdaten auf der Baustelle, Ausdruck als Lieferschein, Versand per Fax oder E-Mail möglich

## AUFTRAGSFAKTURIERUNG

- Fakturierung der erbrachten Leistungen lt. Leistungsübersicht bzw. Lieferschein
- Mahnwesen